



**Oficiul de Cadastru și Publicitate Imobiliară BISTRITA-NASAUD**  
**Biroul de Cadastru și Publicitate Imobiliară Bistrita**  
 Adresa: Localitate:Bistrita, Str. Nicolae Titulescu Nr. 50A, Tel. 0263/236946, Fax. 0263/239254

Nr.cerere	46803
Ziua	17
Luna	10
Anul	2016

**Extras de Plan Cadastral de Carte Funciară  
 pentru  
 Imobil număr cadastral 75577 / UAT Bistrita**

TEREN intravilan

Adresa: Loc. Bistrita, Str Prundului, Nr. 16D, Jud. Bistrita Nasaud

Comuna/Oraș/Municipiu: Bistrita

Nr. cadastral	Suprafața	Observații / Referințe
75577	3300	

\* Suprafața este determinată în planul de proiecție Stereo 70.

DETALII LINIARE IMOBIL

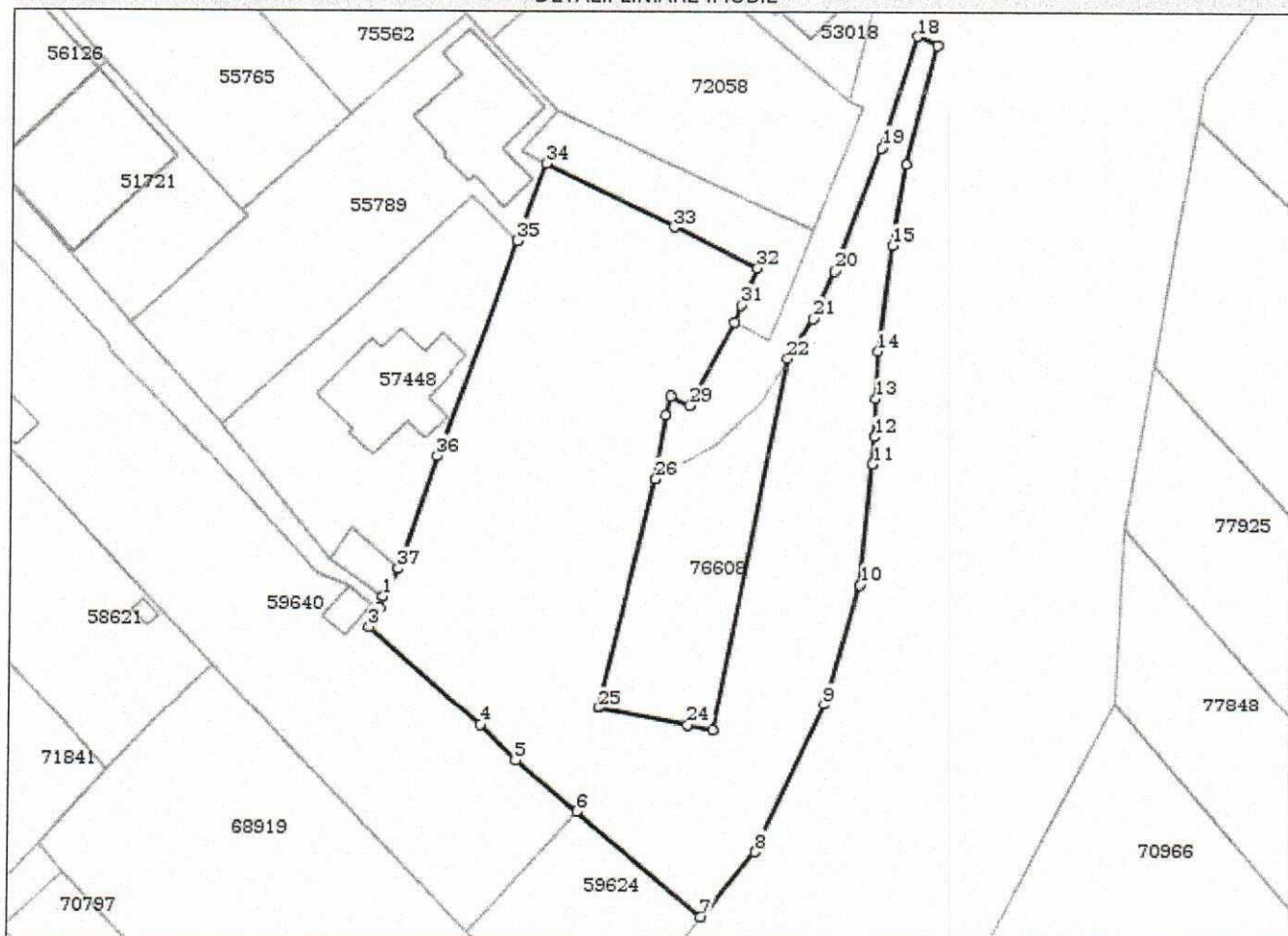

**Incadrare in zonă**  
**scara 1:500**



## Date referitoare la teren

Cr t	Categoria de folosință	Intra	Suprafața (mp)	Tarla	Parcelă	Observații / Referințe
1	curti constructii	DA	1.715			
2	faneata	DA	1.585			
	<b>TOTAL:</b>		<b>3.300</b>			

## Date referitoare la construcții

Crt	Numar	Destinație construcție	Supraf. (mp)	Situație juridică	Observații / Referințe
A1.1	75577-C1	construcții industriale și edilitare	241	Fara acte	
A1.2	75577-C2	construcții industriale și edilitare	97	Fara acte	
A1.3	75577-C3	construcții industriale și edilitare	117	Fara acte	
A1.4	75577-C4	construcții industriale și edilitare	56	Fara acte	
A1.5	75577-C5	construcții industriale și edilitare	61	Fara acte	

## Lungime Segmente

1) Valorile lungimilor segmentelor sunt obținute din proiecție în plan.

Punct început	Punct sfârșit	Lungime segment (m)	Punct început	Punct sfârșit	Lungime segment (m)
1	2	1.498	2	3	2.752
3	4	19.01	4	5	6.436
5	6	10.229	6	7	20.772
7	8	10.765	8	9	20.533
9	10	15.969	10	11	15.442
11	12	3.51	12	13	4.872
13	14	6.107	14	15	13.595
15	16	10.484	16	17	15.54
17	18	2.888	18	19	14.858
19	20	16.735	20	21	6.562
21	22	6.118	22	23	48.362
23	24	3.269	24	25	11.664
25	26	30.033	26	27	8.339
27	28	2.447	28	29	2.723
29	30	12.167	30	31	2.337
31	32	5.115	32	33	11.895
33	34	18.333	34	35	10.49
35	36	29.368	36	37	15.035
37	1	4.043			

\*\* Lungimile segmentelor sunt determinate în planul de proiecție Stereo 70 și sunt rotunjite la 10 centimetri.

\*\*\* Distanța dintre puncte este formată din segmente cumulate ce sunt mai mici decât valoarea 10 centimetri.

Certific că informațiile din prezentul extras sunt conforme cu datele din planul cadastral de carte funciară al OCPI BISTRITA-NASAUD la data: 17/10/2016

Situația prezentată poate face obiectul unor modificări ulterioare, în condițiile Legii cadastrului și publicității imobiliare nr. 7/1996, republicată.

Consilier/Inspector de specialitate,

**CRISTINA STANESCU**